



REGLAMENTO III TRAVESÍA A NADO NOCTURNA “ARDORA” NOCHE DEL DÍA 29 DE JUNIO DE 2019

Prueba que cuenta con todos los permisos, autorizaciones y seguros exigidos por las autoridades competentes.

ORGANIZACIÓN

Correrá a cargo del Club Natación Vigo Rías Baixas, con sede social en la c/ Coutadas nº. 61 bajo de la localidad de Vigo (Pontevedra), c.p. 36205 y teléfono de contacto 653-25.40.80, y estará regulada por el presente Reglamento.

PREÁMBULO

El siguiente reglamento es aplicable a la prueba de natación de la III Travesía a nado Nocturna “Ardora” 2019.

Ante la duda en la interpretación del presente reglamento prevalecerá la opinión, decisión y parecer de la organización. Todos los participantes con su inscripción aceptan íntegramente el presente Reglamento.



FECHA

Noche del día 29 de Junio de 2019

LUGAR

Playa de la Etea, en Vigo (Pontevedra)
C/ Avda. de la Marina Española nº.35 (ETEA) Vigo (Pontevedra)
Coordenadas 42,2562496, -8,6938880

HORARIOS

Los horarios están supeditados a incidencias o emergencias, pero se intentará en la medida de lo posible ser puntuales, para ello se solicita la máxima puntualidad y compromiso de los participantes.

Inicio a las 23:15 horas aproximadamente (puesta de Sol a las 22:15 horas). Se buscará que l@s nadador@s comiencen la prueba con las últimas luces del día para que una vez estén nadando su vista vaya poco a poco aclimatándose a la falta de luz.

Nadadores en el punto habilitado de salida a las 22:45 horas.

DISTANCIA

1 milla náutica (1.852 metros), con la novedad que se nada de noche.

CALENDARIO LUNA

La noche de la prueba, la luna se encuentra en fase menguante y tendrá una iluminación a las 00:00 horas de un 17.8%, con lo cual tendremos una noche en la que disfrutaremos de la Ardora.



RECORRIDOS

Un único recorrido de 1 milla náutica con inicio y final en la playa de Ríos-Etea. El recorrido adjunto puede sufrir modificaciones por el estado de la marea (siempre mínimas).

El recorrido estará en todo momento cerrado por su parte sur por la playa de la Etea, en sus lados este y oeste por el muelle y el espigón y en su cara norte por embarcaciones que darán la máxima seguridad a l@s nadador@s (se adjunta plano).

Se mostrará in situ y se explicará el día de la travesía antes del comienzo de la misma.

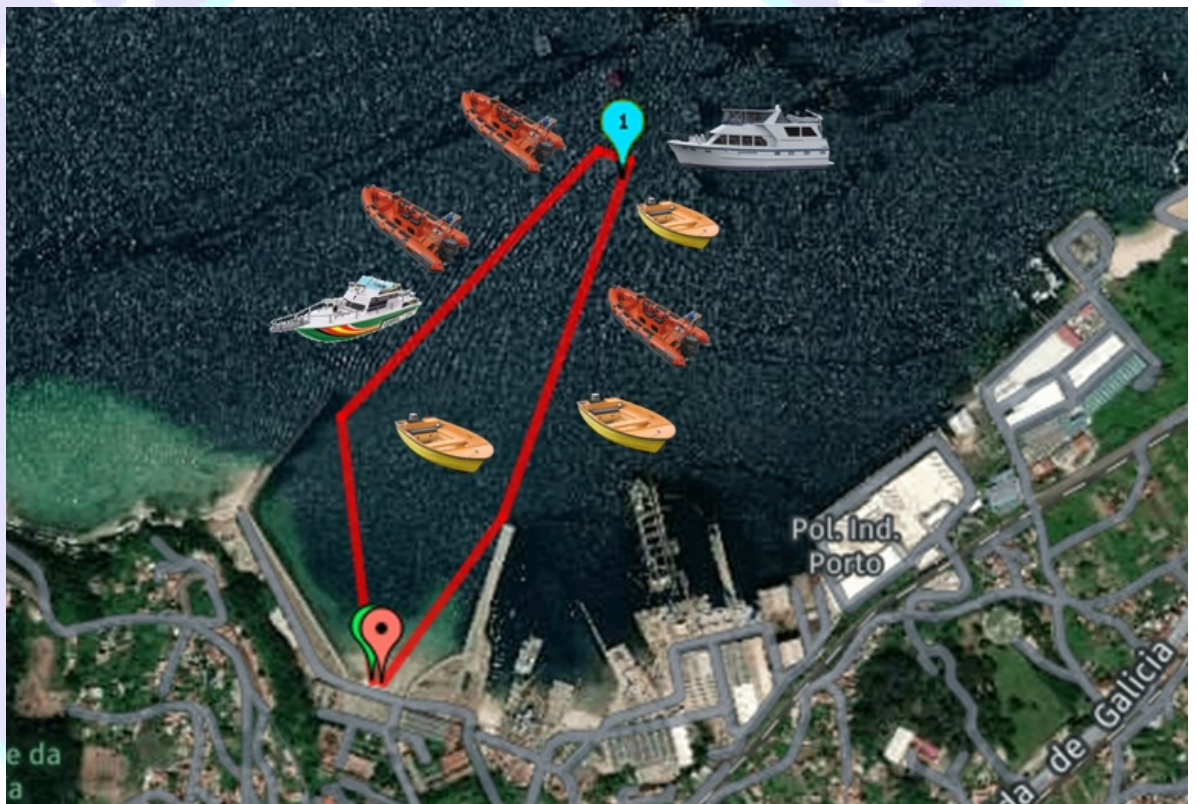

EDADES DE LOS PARTICIPANTES

De 16 a 17 años nadadores federados.

A partir de 18 años todos los nadadores.



PROGRAMA DE LA PRUEBA

A cada nadador se le entregará una bolsa conteniendo gorro con bandas reflectantes, pegatina dorsal para ropero, chip de la empresa LAPTIME, acreditación para acceso a cena-pincho, Dos (2) barras lumínicas (1 de color verde que irá colocada en la parte posterior del gorro y una de color rojo que irá en la muñeca por debajo del neopreno), etc.

Bolsas que se entregarán el día de la prueba la carpa destinada al efecto.

Para la retira de dorsales es obligatorio presentar D.N.I. o documento oficial acreditativo para la recogida de los mismos y del material (gorro, chip, etc). Los dorsales solo podrán ser recogidos y utilizados por cada participante.

Si la organización detecta algún tipo de fraude en la inscripción, se vetará la participación no devolviéndose la cuota de inscripción y no siéndole entregada la bolsa de participación.

A las 22:45 horas los nadadores deberán estar en la zona de la playa habilitada para la salida, donde se procederá a la explicación del recorrido y se realizará una foto de grupo (se irá avisando por megafonía).

Se realizará un único llamamiento a los participantes, siendo responsabilidad de los mismos estar en la zona de salida y a su hora.

Una vez se haya dado la salida y entre en el agua el último de los nadadores, si algún participante llega tarde se dejará que este comience la prueba si no han pasado TRES (3) minutos desde la entrada en el agua del último nadador. En caso contrario sería descalificado no siéndole devuelto el importe de la prueba, pudiendo participar en la cena y sorteo de premios, no siéndole entregada la camiseta "FÍXENA".

NOTA: desde la llegada del primer nadador a la línea de meta, se marcará un tiempo de corte para finalizar la prueba de cuarenta (40) minutos para finalizar la misma. En caso de que un nadador tarde más será descalificado y retirado en las embarcaciones de apoyo.

Finalizada la prueba los participantes deberán entregar el chip en el punto habilitado al pasar el arco de meta (en caso de no ser devuelto el nadador pagará el importe de dicho chip) y recogerán botella de agua, bebida isotónica y fruta.



MEDIDAS DE SEGURIDAD

Medidas que portarán los nadadores:

Por parte de la organización se facilitará a los nadadores:

- Un gorro de natación con bandas reflectantes a ambos lados.
- Una barra lumínica de color verde que será colocada en la parte trasera del gorro, se sujetará con las gomas de las gafas y se encenderá instantes antes del inicio de la prueba.
- Una barra lumínica de color rojo que portará cada uno de l@s nadador@s en su muñeca, bajo el neopreno y que *únicamente* será en caso de emergencia o solicitud de ayuda. En caso de necesidad se hará uso de ella levantándola con la mano y agitándola a ambos lados.
- Chip para el control en el momento de la salida y llegada de los participantes.

Para control, vigilancia y apoyo de los nadadores la organización contará:

- * Padel Surf.
- * Kayacks.
- * Embarcaciones fueraborda.
- * Cámara de visión nocturna.
- * Cañón de luz
- * Boyas iluminadas.
- * Arco de control de chip.
- * Hospital de campaña.
- * Servicios médicos.
- * Equipo de masajistas al acabar la prueba.
- * Protección Civil

Los participantes al finalizar la prueba y accediendo a la web laptime.es podrán visualizar los resultados y al día siguiente de la prueba podrán ver su video llegada personalizado en la misma web.

USO DE NEOPRENOS Y EQUIPACIÓN

Obligatorio el uso de neopreno. (no se permitirá a ningún nadador participar si el correspondiente neopreno).

Opcional uso de boya (aportada por cada participante).

Se aconseja la utilización de gafas blancas o claras.

JUECES

Los Jueces de la prueba y los responsables de seguridad en el mar, tienen la facultad de descalificar o retirar a un/una nadador/a del agua que presente síntomas de hipotermia o cualquier otro tipo de riesgo para su propia integridad, si presentan riesgo para él, para otros nadadores o para la organización de la prueba.



MOTIVOS DE DESCALIFICACIÓN

- No utilizar el gorro entregado por la organización
- La incorrecta identificación de acuerdo con las normas de este reglamento.
- Iniciar la salida antes de la señal del juez de salida.
- Acceder a la meta por cualquier otro sitio distinto del de llegada.
- No completar el recorrido en su totalidad.
- Entorpecer el nado de los participantes.
- Que la organización observe un riesgo para la integridad del nadador o resto de participantes.
- Uso indebido de señales de emergencia (barra lumínica, etc).
- Falta de respeto a los miembros de la organización, nadadores, público presente, etc.
- Utilización de cualquier accesorio de ayuda a la natación (palas, aletas, tubos respiración, etc).

TROFEOS Y PREMIOS

Se realizarán las siguientes categorías:

- * Sub 20
- * Sub 30
- * Sub 40
- * Sub 50
- * Sub 60
- * Sub 70
- * Más 70

- * Absoluto masculino y femenino.
- * Más joven masculino y femenino.
- * Trofeo a nadador masculino y femenino que participen con domicilio más lejos.
- * Trofeos a la superación.
- * Se entregarán trofeos a los ganadores masculino y femenino de cada una de las pruebas
- * Premio especial ARDORA para aquella persona que desinteresadamente colabora y apoya al deporte.
- * Camiseta conmemorativa “FÍXENA” de la travesía para los supervivientes. La camiseta será entregada al finalizar la prueba en la carpa “RECOGIDA CAMISETAS” .

NOTA: premios no acumulativos



SUSPENSIÓN DE LA PRUEBA

La organización se reserva el derecho de retrasar la hora de salida, modificar el recorrido o la suspensión de la prueba. Si la salida llegara a producirse, la prueba se consideraría como realizada, aún en el caso de suspenderse durante su celebración. En ningún caso se reembolsará el importe de la inscripción.

En el supuesto de no darse la salida la organización dará en el plazo de una semana una contestación a cada uno de los inscritos con la alternativa acordada.

PRECIO DE LA PRUEBA Y QUE INCLUYE

30 Euros. (inscripciones en LAPTIME)

EL PRECIO DE LA PRUEBA INCLUYE: Seguro R.C., Seguro Accidentes, gorro de la prueba con bandas reflectantes, luces químicas para la prueba y de emergencia, chip, acceso a la cena pincho de pie, duchas, bebida isotónica, agua, fruta, camiseta conmemorativa Fíxena de la travesía, equipo masajistas al finalizar la prueba, hospital de campaña, médico y enfermer@, apoyo de Protección Civil y todos los sistemas de seguridad con los que cuenta la prueba para los participantes.

Recordaros que es la primera travesía a nado nocturno autorizada en Galicia y que cuenta con los debidos permisos y autorizaciones de las Autoridades competentes. Estos permisos en caso que los nadadores soliciten verlos para su tranquilidad serán presentados sin problema alguno por el Club Organizador.

PARA CONSTANCIA DE LOS NADADORES UNA VEZ FINALIZADA LA PRUEBA

Una vez finalizada la prueba los nadadores entregarán el chip en el punto habilitado, recogerán fruta y bebida, pudiendo utilizar los servicios gratuitos de masajistas (también antes del inicio de la prueba).

Al llegar el último de los participantes y en la zona del Patio de Armas realizaremos la entrega de trofeos.

Acto seguido los nadadores y acompañantes que cuenten con la correspondiente acreditación se dirigirán al punto habilitado para disfrutar del pincho-cena.

Para el acceso a la cena es obligatorio presentar la correspondiente acreditación que entrega la organización, la cual es personal e intransferible. En caso de observarse algún tipo de engaño dicha acreditación será reitrada por la organización, perdiéndose el derecho de acceso a la cena, entrega de premios, etc..



ACOMPAÑANTES

La acreditación para el acceso a la cena pincho es únicamente para los participantes, pero si algún participante quiere ir acompañado el importe por cada uno de los acompañantes es de 9 €, que tendrán que pagar a través de la plataforma de inscripción de los participantes.

INSCRIPCIONES

Plazas limitadas: 120 nadador@s, o agotados los plazos.

Plazas reservadas para la integración social de discapacitados.

El período de inscripción se abre a las 22:00 horas 15 de Abril y se cerrará el día 16 de Junio a las 22:00 horas.

La inscripción es personal e intransferible, no pudiendo ser transferida a otra persona bajo ningún concepto o circunstancia, aceptando el presente reglamento.

Las inscripciones se harán efectivas en la plataforma LAPTIME.

BAJA VOLUNTARIA EN LA TRAVESÍA

Una vez inscrito en la travesía si se solicita la baja se aplicarán las siguientes medidas de devolución del importe:

Si la baja tiene lugar antes de un (1) mes del plazo de cierre de las inscripciones se devolverá el 75% del importe, no teniendo derecho a ninguno de los regalos y demás objetos que se entregan a los participantes.

Si la baja tiene lugar faltando menos de un (1) mes del plazo de cierre de las inscripciones se devolverá el 30 % del importe, no teniendo derecho a ninguno de los regalos y demás objetos que se entregarán a los participantes.

Fuera de los anteriores motivos de la baja no se devolverá el importe, no teniendo derecho a ninguno de los regalos y demás objetos que se entregarán a los participantes.

CONTACTO E INFORMACIÓN

Club Natación Vigo Rías Baixas : 653-25.40.80 y 986-12.92.17
eventoscnriasbaixas@gmail.com



@clubnatacionvigoriasbaixas



c.n.vigoriasbaixas



III TRAVESIA A NADO NOCTURNA

CONCELLO DE VIGO

ARDORA

2019

29 de Xuño 2019

ORGANIZA:

Praia de Rios-Etea (VIGO)

Distancia: 1 Milla Nautica (1.852 m)

Participantes: Nados no 2001 e anteriores

Nados no 2002 e 2003 Federados



MAIS INFO:  [clubnatacionvigoriasbaixas](https://www.facebook.com/clubnatacionvigoriasbaixas)  [c.n.vigoriasbaixas](https://www.instagram.com/c.n.vigoriasbaixas)  www.cnvigoriasbaixas.com